Mónica Terrés Bienes Raíces
Benito Juárez, Ciudad de México
monicaterresbr@gmail.com
+52 5545550055

Datos de contacto
Monica Terres
monicaterresbr@gmail.com
+52 5543687983

Local comercial en preventa • 39 m² en ubicación estratégica

Escandón I Sección, Miguel Hidalgo, Ciudad de México

$6,323,761 MXN

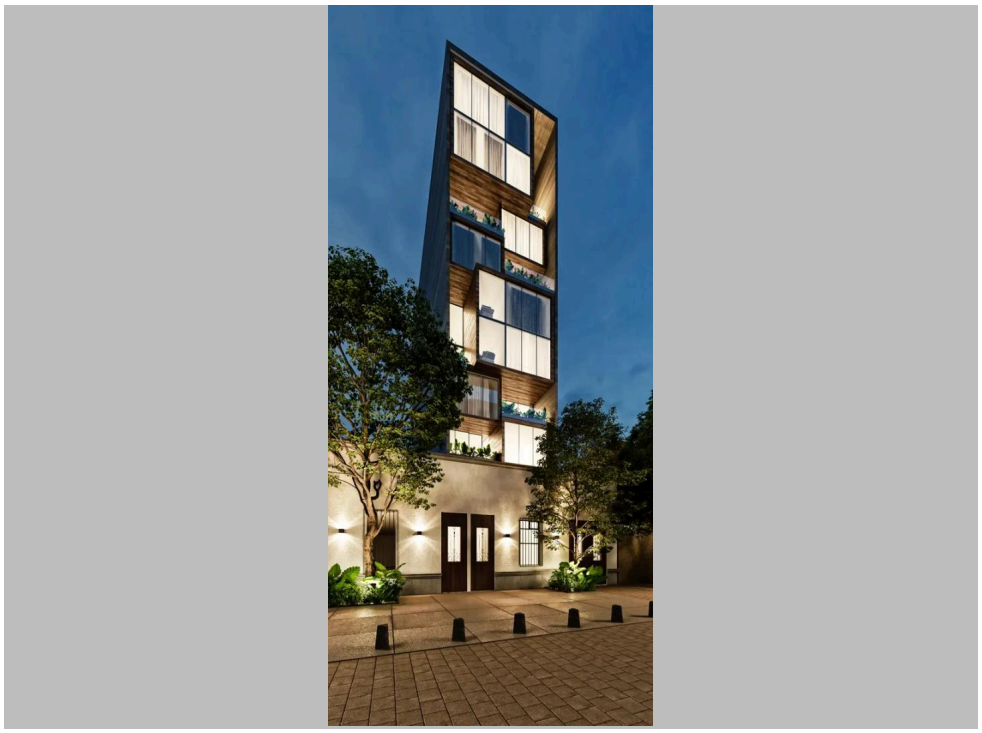

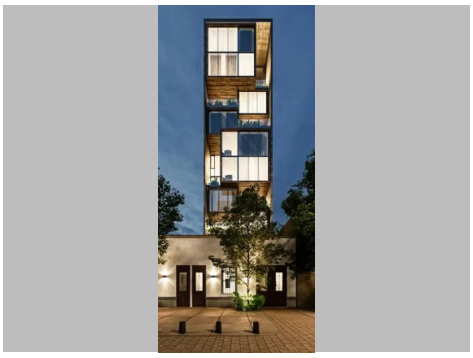

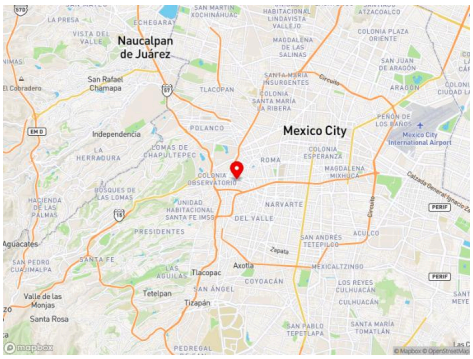

1	1	39 m²	NN-GYS602
Recámara	Baño completo	Construcción	Código

Descripción

Invierte o establece tu negocio en una de las zonas con mayor conectividad, movimiento y crecimiento de la ciudad. ✨

Local comercial de:
📐 39 m²

Ubicado en Casa Escandón, un desarrollo moderno en una de las zonas más atractivas y con mayor plusvalía de CDMX.

Características destacadas:
🏢 Diseño contemporáneo
🚶 Excelente flujo peatonal y vehicular
✨ Espacio funcional y versátil
📍 Alta visibilidad y conectividad
🚗 Fácil acceso a principales vialidades

Amenidades y beneficios del desarrollo:
🌿 Roof Top común
🏋 Gimnasio equipado
🔒 Seguridad y acceso controlado

Ver en Navegador

Datos Complementarios
Accesibilidad para adultos mayores • Acceso a discapacitados • Cisterna • Elevador • Mascotas Permitidas • Vigilancia

Elevador

Ubicado cerca de:
Condesa, Hipódromo y Chapultepec
Restaurantes, cafeterías y comercios reconocidos
Oficinas corporativas y zonas habitacionales
Metro Patriotismo, Tacubaya y Juanacatlán
Patriotismo, Viaducto e Insurgentes

Ideal para inversionistas o marcas que buscan presencia en una ubicación estratégica dentro de CDMX.

Mónica Terrés Bienes Raíces
Benito Juárez, Ciudad de México
monicaterresbr@gmail.com
+52 5545550055
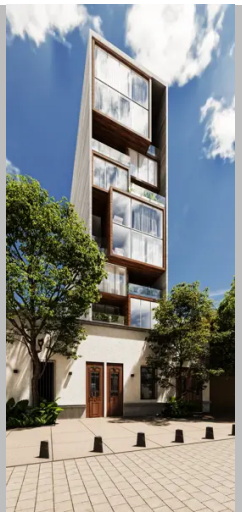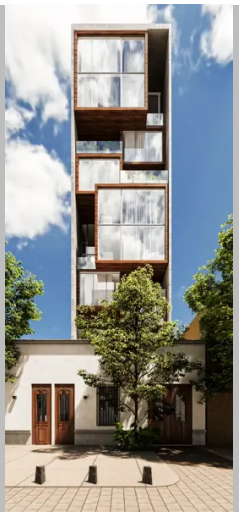
Datos de contacto
Monica Terres
monicaterresbr@gmail.com
+52 5543687983